PEOPLE & PLANET: A COMMON DESTINY

agenda 21
Asociatia de Asistenta si Programe pentru Dezvoltare Durabila

Consiliul Județean Brașov

ÎNTÂLNIRE DE LANSARE

24 FEB 2021

APDD-AGENDA 21
CJ BRAȘOV

Proiect co-finanțat de Comisia Europeană în cadrul Programului Development Education and Awareness Raising (DEAR)
Cod proiect CSO-LA/2019/416-705

DEAR
DEVELOPMENT EDUCATION AND AWARENESS RAISING
supporting global change

Proiect co-finanțat de Uniunea Europeană

PREZENTAREA PROIECTULUI

APLICANT PRINCIPAL & PARTENERI
DATE GENERALE
ȘCOLI & UNIVERSITĂȚI IMPLICATE
PACHET DE LUCRU 1
PACHET DE LUCRU 2
PACHET DE LUCRU 3
BUGETE PARTENERI ROMÂNI

Photo by Fauxels from Pexels

DEAR
DEVELOPMENT EDUCATION AND AWARENESS RAISING
supporting global change

Proiect co-finanțat de Uniunea Europeană

APLICANT
PRINCIPAL

Asociația Municipiului Loures din Portugalia (Câmara Municipal de Loures)

PARTENERI din 8 state membre UE și Capul Verde

Capul Verde
- Municipality of Maio – Autoritate locală

Germania
- Forum for international development + planning (FINEP)
- Municipality of Dornstadt – Autoritate locală

Irlanda
- The Waterford Sustainable Living Initiative (Slí)

Italia
- Felcos Umbria
- WeWorld – GVC Onlus

Olanda
- The National Council of City Links between The Netherlands and Nicaragua (LBSNN)
- Municipality of Zoetermeer – Autoritate locală
- Municipality of Maastricht – Autoritate locală

Polonia
- Fundacja Kupuj Odpowiedzialnie

Portugalia
- Instituto Marquês de Valle Flôr (IMVF)
- Rede Intermunicipal de Cooperação para o Desenvolvimento (RICD)
- Fuel

România
- Asociația Asistență și Programe pentru Dezvoltare Durabilă – Agenda 21
- Consiliul Județean Brașov – Autoritate locală

Spania
- Galician Fund for Cooperation and Solidarity (Fondo Galego)

DEAR DEVELOPMENT EDUCATION AND AWARENESS RAISING supporting global change

Proiect co-finanțat de Uniunea Europeană

PARTENERI
ASOCIAȚI

Stadtetag Baden-Wurttemberg Kommunaler Landsverband e.V. (Germania)

Gdansk Water Utilities Ltd (GIWK) (Polonia)

Fundacja „Koalicja Sprawiedliwego Handlu”, Fairtrade Polska (Polonia)

Conexão Lusófona – Associação Juvenil (Portugalia)

Photo by Startup-stock-photos from Pexels

DEAR
DEVELOPMENT EDUCATION AND AWARENESS RAISING
supporting global change

Proiect co-finanțat de Uniunea Europeană

APDD-AGENDA 21

Asociația Asistență și Programe pentru Dezvoltare Durabilă – Agenda 21

Asociație română neguvernamentală, de interes național, non-profit, neafiliată politic sau religios, constituită în **februarie 2003.** Membră a **Federației Organizațiilor Neguvernamentale pentru Dezvoltare din România (FOND)** și a două organizații europene: **MIJARK EUROPE** și **O.R.A. Network.**

Scopul fundamental este sprijinirea politicilor statului român de promovare și implementare în România a Obiectivelor Dezvoltării Durabile.

Asociația a coordonat și implementat **peste 60 de proiecte** în mai multe domenii, cu accent pe atragerea voluntarilor și participarea în campanii:

- Educația pentru dezvoltare/educația globală. 7 proiecte pan-europene în domeniul educației pentru dezvoltare
- Educația civică a copiilor și tinerilor (proiecte: *Educație civică prin televiziune, Avocatul Elevului, Educarea tinerilor pentru un stil de viață durabil, Implicarea tinerilor în promovarea drepturilor civice, Întărirea guvernării de mediu în București*)
- Implicarea în procesele democratice din România, în special în ceea ce privește reforma administrației publice: 11 proiecte în parteneriat cu Agenția Națională a Funcționarilor Publici (implementare în peste 200 de instituții publice din 25 de județe)
- Crearea unor punți de comunicare între tinerii din România și din alte țări europene pe teme de interes general. Tineri reprezentanți ai asociației au participat la 28 de schimburi de tineret prin programul YOUTH/ERASMUS al Comisiei Europene sau prin proiectele curente ale asociației

DEAR
DEVELOPMENT EDUCATION AND AWARENESS RAISING
supporting global change

Proiect co-finanțat de Uniunea Europeană

PARTENERI ASOCIAȚI DIN ROMÂNIA

Administratia Națională de Meteorologie

Agenția Națională Apele Române

Institutul Național de Hidrologie și Gospodărire a Apelor

Primăria Sectorului 2 București

WWF Romania și WWF Brașov

Photo by ThisIsEngineering from Pexels

DEAR
DEVELOPMENT EDUCATION AND AWARENESS RAISING
supporting global change

Proiect co-finanțat de Uniunea Europeană

DURATA
PROIECTULUI

48 de luni (1 Noiembrie 2020 – 31 Octombrie 2024)

OBIECTIV GENERAL
AL PROIECTULUI

Promovarea dezvoltării durabile incluzive la nivel *glocal*, implicarea activă a tinerilor în mod special, dar și a cetățenilor și mobilizarea lor pentru Acțiuni climatice și atingerea Obiectivelor de Dezvoltare Durabilă (ODD), prin promovarea unor stiluri de viață, comportamente și practici durabile.

DEAR
DEVELOPMENT EDUCATION AND AWARENESS RAISING
supporting global change

Proiect co-finanțat de Uniunea Europeană

OBIECTIVE SPECIFICE
ALE PROIECTULUI

OBIECTIVUL SPECIFIC 1 este să contribuie la dezvoltarea conștientizării tinerilor din UE, înțelegerea critică și mobilizarea către provocările Schimbărilor Climatice prin promovarea schimbărilor de politici și practici la nivel local în concordanță cu dezvoltarea durabilă globală.

OBIECTIVUL SPECIFIC 2 este consolidarea rolului autorităților locale vizate, al asociațiilor și ONG-urilor ca actori cheie în promovarea dezvoltării durabile și ca factori de influență pentru Schimbările Climatice.

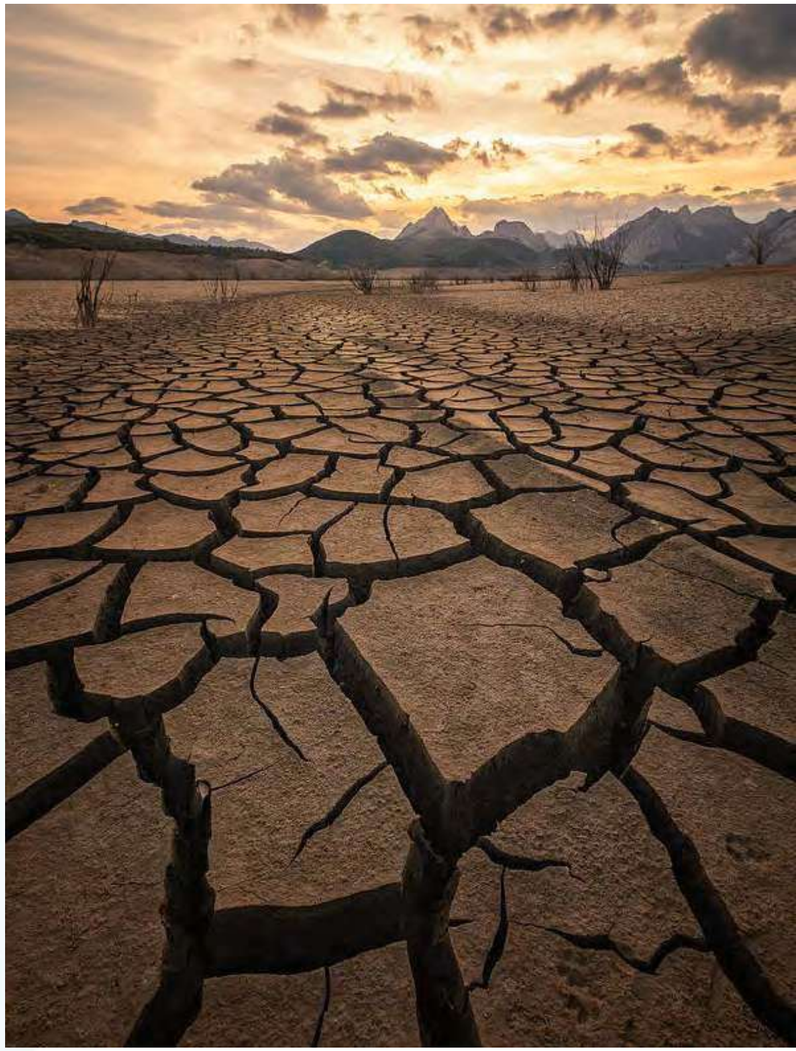

DEAR
DEVELOPMENT EDUCATION AND AWARENESS RAISING
supporting global change

Proiect co-finanțat de Uniunea Europeană

GRUPURI ȚINTĂ

- 59 milioane de tineri (15 – 34 ani) din 8 state membre ale UE și Capul Verde, informați prin campania pan-europeană #WaterIS
- 94.200 de tineri cetățeni (15 – 34 ani) informați prin Campaniile de stradă pentru conștientizarea Obiectivelor de Dezvoltare Durabilă (ODD)
- 49.200 de tineri multiplicatori implicați și mobilizați să acționeze pentru Acțiuni Climatice
- 3.099 de factori de decizie și funcționari publici din UE care susțin la nivel național și local Acțiunile Climatice

Photo by Matheus Bertelli from Pexels

DEAR
DEVELOPMENT EDUCATION AND AWARENESS RAISING
supporting global change

Proiect co-finanțat de Uniunea Europeană

ȘCOLI PARTICIPANTE DIN ROMÂNIA

Județul Brașov

1. Colegiul pentru Agricultură și Industrie Alimentară ”Țara Bârsei”, Prejmer
2. Colegiul Național ”Áprily Lajos”, Brașov
3. Colegiul Național ”Dr. Ioan Meșotă”, Brașov
4. Colegiul Național ”Johannes Honterus”, Brașov
5. Colegiul Național ”Radu Negru”, Făgăraș
6. Colegiul de Științe ”Grigore Antipa”, Brașov
7. Colegiul Tehnic ”Mircea Cristea”, Brașov
8. Liceul Șt. O. Iosif, Rupea
9. Liceul Tehnologic Silvic ”Dr. Nicolae Rucăreanu”, Brașov
10. Liceul Vocațional de Arte Plastice ”Hans Mattis-Teutsch”, Brașov

Municipiul București

11. Colegiul Național ”Gheoghe Lazăr”
12. Colegiul Tehnic ”Media”
13. Colegiul Tehnologic ”Viaceslav Harnaj”
14. Școala Superioară Comercială ”Nicolae Kretzulescu”

Photo by Anna Shvets from Pexels

DEAR
DEVELOPMENT EDUCATION AND AWARENESS RAISING
supporting global change

Proiect co-finanțat de Uniunea Europeană

ȘCOLI PARTICIPANTE DIN ROMÂNIA

Municipiul Buzău

15. Colegiul Național ”Mihai Eminescu” Buzău
16. Colegiul Național Pedagogic ”Spiru Haret” Buzău

Municipiul Ploiești

17. Colegiul de Arte Plastice ”Carmen Sylva”
18. Colegiul Economic ”Virgil Madgearu” Ploiești
19. Colegiul Național Pedagogic ”Regina Maria” Ploiești

DEAR
DEVELOPMENT EDUCATION AND AWARENESS RAISING
supporting global change

Proiect co-finanțat de Uniunea Europeană

UNIVERSITĂȚI PARTICIPANTE DIN ROMÂNIA

Județul Brașov

Universitatea Transilvania din Brașov

1. Facultatea de Alimentație și Turism
2. Facultatea de Design de Produs și Mediu
3. Facultatea de Inginerie Mecanică
4. Facultatea de Silvicultură și Explorări forestiere
5. Facultatea de Sociologie și Comunicare

Municipiul București

Universitatea Economică București

6. Facultate de Administrație și Management public
7. Facultatea de Economie Teoretică și Aplicată

Universitatea din București

8. Facultatea de Geografie

Universitatea de Științe Agronomice și Medicină Veterinară

9. Facultatea de Îmbunătățiri Funciare și Ingineria Mediului
10. Universitatea Tehnică de Construcții București

Photo by Cottonbro from Pexels

DEAR
DEVELOPMENT EDUCATION AND AWARENESS RAISING
supporting global change

Proiect co-finanțat de Uniunea Europeană

Photo by Matheus Bertelli from Pexels

DEAR
DEVELOPMENT EDUCATION AND AWARENESS RAISING
supporting global change

Proiect co-finanțat de Uniunea Europeană

ACTIVITĂȚILE PROIECTULUI

PACHET DE LUCRU 1

CAMPANIE PAN-EUROPEANĂ DE SENSIBILIZARE

A.1.1. Campania #WhaterIS

A.1.2. Acțiuni locale „SDG street campaign”

A.1.3. Mobilizarea tinerilor

Photo by Saph Photography from Pexels

DEAR
DEVELOPMENT EDUCATION AND AWARENESS RAISING
supporting global change

Proiect co-finanțat de Uniunea Europeană

A.1.1. Campania #WaterIS

- **Campanie de comunicare** la nivel european cu scopul de a informa tinerii cetățeni europeni cu privire la politicile de responsabilizare legate de deficitul resurselor de apă
- Campania include 1 spot video de 30 sec. care va fi promovat atât la TV *(vizionare de 471.464 de tineri în România),* cât și în social media

Photo by Jacob Kelvinj from Pexels

DEAR DEVELOPMENT EDUCATION AND AWARENESS RAISING supporting global change

Proiect co-finanțat de Uniunea Europeană

A.1.2. Acțiuni locale „SDG street campaign”

- **A.1.2.1: Acțiuni de stradă** pentru a impacta un număr cât mai mare de cetățeni prin promovarea activismului cotidian *(10 acțiuni în 5 orașe din România, cu implicarea școlilor și universităților)*
- **A.1.2.2: Evenimente durabile: „Acționează” și „Harta!”** Implicarea de artiști vizuali care locuiesc sau călătoresc în orașele partenere, pentru a face atractivă locația din perspectiva proiectului „People & Planet”; Crearea unei hărți online pentru diseminarea acțiunilor de stradă și a altor evenimente promovate de parteneri *(5 evenimente în România organizate împreună cu profesorii din școli și universități)*
- **A.1.2.3: Laboratoare Verzi de Dezvoltare Durabilă**: crearea unor spații de tip laboratoare verzi (facilități oferite de autoritățile locale) pentru tineret pentru a promova experiențe practice scurte în mai multe domenii *(6 Laboratoare Verzi în România)*

Photo by ThisIsEngineering from Pexels

DEAR DEVELOPMENT EDUCATION AND AWARENESS RAISING supporting global change

Proiect co-finanțat de Uniunea Europeană

A.1.3. Mobilizarea tinerilor

- **A.1.3.1: Youth Advisory Climate Council (YACC)** – grupuri de lucru la nivel local ce cuprind tineri și reprezentanți ai autorității locale alături de experți în dezvoltare sustenabilă și schimbări climatice cu scopul de a elabora un ghid cu propuneri de acțiuni durabile pe care autoritatea locală și le va asuma. Grupul va crește rolul activ al tinerilor *(8 întâlniri de lucru în România)*
- **A.1.3.2: Youth Activism Lab** – tabără de 2 zile în Portugalia unde va fi finalizat ghidul pentru stiluri de viață durabile *(max. 5 participanți din România)*
- **A.1.3.3: Youth Challenge** – concurs video dedicat schimbărilor climatice și protecției patrimoniului natural și arhitectural *(în România, concursuri organizate în fiecare unitate de învățământ cu 50 de video create și diseminate)*

Photo by Markus Spiske from Pexels

DEAR DEVELOPMENT EDUCATION AND AWARENESS RAISING supporting global change

Proiect co-finanțat de Uniunea Europeană

Photo by Canva Studio from Pexels

DEAR
DEVELOPMENT EDUCATION AND AWARENESS RAISING
supporting global change

Proiect co-finanțat de Uniunea Europeană

ACTIVITĂȚILE PROIECTULUI

PACHET DE LUCRU 2

CONSOLIDAREA CAPACITĂȚILOR, CREAREA DE REȚELE ȘI PARTENERIATE

A.2.1. Atelier de lucru „Communication for Development (C4D)”

A.2.2. Sondaj pentru identificarea nevoilor tinerilor

A.2.3. Ateliere de lucru „All SDGs are local”

A.2.4. Schimb de bune practici și împărtășirea resurselor & ideilor pe teme de Schimbări climatice

Photo by Mikael Blomkvist from Pexels

DEAR
DEVELOPMENT EDUCATION AND AWARENESS RAISING
supporting global change

Proiect co-finanțat de Uniunea Europeană

A.2.1. Atelier de lucru „Communication for Development (C4D)”

- Atelier de lucru cu durata de 2 zile dedicat dezvoltării de abilități de Comunicare pentru Dezvoltare Durabilă, importanța ODD-urilor (Obiective de Dezvoltare Durabilă) și diseminare de bune practici

Photo by Christina Morillo from Pexels

DEAR DEVELOPMENT EDUCATION AND AWARENESS RAISING supporting global change

Proiect co-finanțat de Uniunea Europeană

A.2.2. Sondaj pentru identificarea nevoilor tinerilor

- Sondaj online pe tema „Cunoștințelor tinerilor despre Schimbări climatice și deficitul resurselor de apă”, elaborat și diseminat în 8 state membre ale UE și Capul Verde *(cel puțin 400 de respondenți din România)*
- 1 Strategie de advocacy pentru împărtășirea rezultatelor va fi implementată și va impacta cel puțin 3099 de factori de decizie

DEAR
DEVELOPMENT EDUCATION AND AWARENESS RAISING
supporting global change

Proiect co-finanțat de Uniunea Europeană

A.2.3. Ateliere de lucru „All SDGs are local”

- Ateliere implementate în toate țările partenere pentru a întări mecanismul noilor abordări ale modelelor de Dezvoltare și ODD *(17 ateliere în România, cu cel puțin 155 de participanți)*
- Modulul de bază din ateliere va fi dedicat pregătirii funcționarilor autorităților locale pentru a acționa în concordanță cu ODD-urile

Photo by Alexas Fotos from Pexels

DEAR
DEVELOPMENT EDUCATION AND AWARENESS RAISING
supporting global change

Proiect co-finanțat de Uniunea Europeană

A.2.4. Schimb de bune practici și împărtășirea resurselor & ideilor pe teme de Schimbări climatice

- 1 Matrice comună implementată în cele 9 țări partenere
- 1 publicație digitală de bune practici va fi disponibilă în cele 8 limbi ale țărilor partenere, ajungând la cel puțin 3510 actori-cheie în promovarea dezvoltării durabile
- Mese rotunde cu scopul de a crește gradul de conștientizare al ODD-urilor și de a atenua cauzele schimbărilor climatice *(1 masă rotundă cu cel puțin 12 participanți în România și diseminarea informațiilor către 250 de actori-cheie pentru dezvoltare)*

DEAR
DEVELOPMENT EDUCATION AND AWARENESS RAISING
supporting global change

Proiect co-finanțat de Uniunea Europeană

Photo by Mikael Blomkvist from Pexels

DEAR
DEVELOPMENT EDUCATION AND AWARENESS RAISING
supporting global change

Proiect co-finanțat de Uniunea Europeană

ACTIVITĂȚILE PROIECTULUI

PACHET DE LUCRU 3

COORDONARE, COMUNICARE, MANAGEMENT ȘI EVALUARE

A.3.1. Lansare proiect

A.3.2. Crearea și utilizarea instrumentelor social media online

Photo by Fauxels from Pexels

DEAR
DEVELOPMENT EDUCATION AND AWARENESS RAISING
supporting global change

Proiect co-finanțat de Uniunea Europeană

A.3.1. Lansare proiect

- Prezentarea generală a proiectului, a echipei de coordonare a aplicantului principal și a partenerilor
- Prezentarea propunerilor de identitate vizuală a proiectului și a campaniei de comunicare pan-europeană

DEAR
DEVELOPMENT EDUCATION AND AWARENESS RAISING
supporting global change

Proiect co-finanțat de Uniunea Europeană

A.3.2. Crearea și utilizarea instrumentelor social media online

- Crearea unei strategii de comunicare pentru promovarea comportamentelor și practicilor sustenabile
- Crearea identității vizuale a proiectului
- Crearea unui website (tradus în 8 limbi) cu cel puțin 810.000 vizitatori, cu scopul de a întări planul de activități și a promova informațiile disponibile pentru grupurile țintă
- Crearea și traducerea în 8 limbi a 3 manuale (Tool kit pentru acțiunile de stradă; Ghid pentru Grădinile globale; Recomandările YACC)

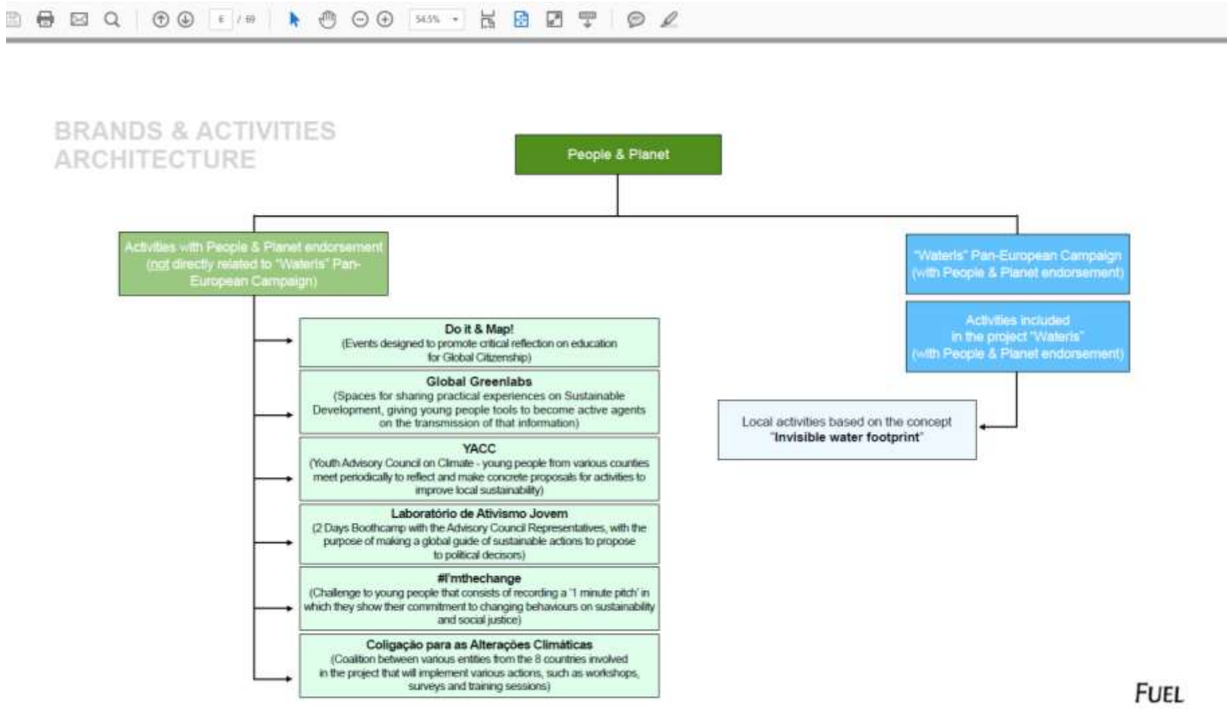

DEAR DEVELOPMENT EDUCATION AND AWARENESS RAISING supporting global change
Proiect co-finanțat de Uniunea Europeană

Photo by Fauxels from Pexels

DEAR
DEVELOPMENT EDUCATION AND AWARENESS RAISING
supporting global change

Proiect co-finanțat de Uniunea Europeană

BUGETUL PROIECTULUI
PENTRU APDD-AGENDA 21

TOTAL: 186.522,4 €

FINANȚARE Comisia Europeană: 167.870,16 €
CONTRIBUȚIE PROPRIE: 18.652,24 €

BUGETUL PROIECTULUI
PENTRU CJ BRAȘOV

TOTAL: 117.120 €

FINANȚARE Comisia Europeană: 105.408 €
CONTRIBUȚIE PROPRIE: 11.712 €

LINIA DE FINANȚARE

Programul Comisiei Europene EUROPEAID – Development Education and Awareness Raising (DEAR)

DEAR DEVELOPMENT EDUCATION AND AWARENESS RAISING supporting global change

Proiect co-finanțat de Uniunea Europeană

VĂ MULȚUMIM

agenda 21
Asociatia de Asistenta si Programe pentru Dezvoltare Durabila

Str. Mircea Vulcănescu nr. 2-4, București
Telefon/Fax: +4 021 311 40 76
Mobil: +4 0737 062 713
www.agenda21.org.ro

Consiliul Județean Brașov

B-dul Eroilor nr. 5, cam. 10, Brașov
Telefon: + 4 0268 410 777 interior 198
Fax: 4 0268 475 576
www.judbrasov.ro

PEOPLE & PLANET

DEAR
DEVELOPMENT EDUCATION AND AWARENESS RAISING
supporting global change

Proiect co-finanțat de Uniunea Europeană